

# 2023 Nybro SM BARMARK

20 - 22 OKTOBER SVARTBÄCKSMÅLA

## Välkommen till SM 2023 och IFSS World Cup Race

Uppdaterat 2023-10-17 (Mat – Frukostpåsar)

Inbjudan, PM, startlistor och resultat med mera kommer att läggas ut löpande Svenska Draghundsportförbundets webbplats <https://draghundsport.se>. Allmän information utöver detta PM hittas på evenemangsidan för SM på Facebook och [Nybro Draghundsklubbs webbplats](#).

### Parkering

Endast tävlande och funktionärer kommer att ha tillträde till parkeringarna vid tävlingsområdet. Uppställning av husbilar för övernattnig är möjlig i begränsad omfattning, men måste också föränmälas (all parkering och uppställning är utan el). Mejla till [nybrodhk.tavling@gmail.com](mailto:nybrodhk.tavling@gmail.com) för att anmäla plats för husbil/husvagn. Hundhagar runt parkerade bilar kommer ej att tillåtas. Publik hänvisas till publikparkering utanför området. Respektera parkeringsvakternas anvisningar.

### Vägbeskrivning

Svartbäcksmåla, 305, 382 34 Nybro. Koordinater: 56.72264380653674, 15.9363218.  
[Svartbäcksmåla aktivitetsområde](#).

### Hundar inom området

Det är INTE tillåtet att ha lös hund inom tävlingsområdet eller längs motionsspåren och skogsområdet kring arenan enligt kommunala ordningsstadga. Respektera detta.

Tänk på att rasta hundarna innan du kommer till tävlingsområdet! Det kommer att finnas särskilda hundtunnor utställda i anslutning till parkeringarna. Plocka upp efter hundar och släng i avsedda hundtunnor.

## Regler och domare

SM-domare är Cilla Öhrström, Anders Wallin och Hans Fredriksson.  
IFSS tävlingsregler kompletterat med SDSF:s nationella tävlingsregler för barmarksstil gäller.  
Reglerna finns på Svenska Draghundsportförbundets hemsida:  
<http://www.draghundsport.se/dokumentarkiv/default.aspx>

Eventuella protester lämnas skriftligen på fastställd [blankett](#) till sekretariatet, senast 1 timme efter målgång.

NOTERA: BGB-hakar är ej tillåtna inom tävlingsområdet.

## Protester

Protester lämnas muntligt direkt vid målgång och lämnas skriftligen på fastställd [blankett](#) till sekretariatet, senast 1 timme efter målgång.

## Vaccination

Deltagande utländska hundar ska vara införda till Sverige i enlighet med svenska införselbestämmelser för hund. Deltagande hundar samt andra hundar som har tillåtelse att vistas på området ska vara vaccinerade mot valpsjuka enligt följande:

- Hund under ett (1) års ålder: vid lägst tio (10) veckors ålder.
- Hund över ett (1) års ålder: Hund ska vara vaccinerad vid lägst tio (10) månaders ålder och inte vara utförd för mer än fyra (4) år sedan.
- Förstagångsvaccination ska vara gjord minst fjorton (14) dagar före tävlingsdagen.

Valp under 4 månader får inte vistas på tävlingsplatsen.

## Anmälan

- Sker via tävlingskalendern på SDSF:s hemsida, [www.draghundsport.se](http://www.draghundsport.se). Sista anmälningsdag: 2023-10-13.
- Betalning till Nybro Draghundsklubb på BG 186–9080, IBAN SE2550000000056131026289 (utländska tävlanden).
- Anmälan Stafettlag mailas till: [nybrodhk.tavling@gmail.com](mailto:nybrodhk.tavling@gmail.com). Ange ”Stafettlag” i ämnesraden. OBS! Startkriterier enligt Nationella tilläggsregler (NTR 1.12.6).

## Anmälningsavgifter

- Seniorer 450 kr
- Veteran 450 kr
- Juniorer och ungdomar 250 kr
- Stafettlag 600 kr
- Barnklass gratis

## World Cup Race

Tävlingen ingår i IFSS World Cup Events och det gäller för följande klasser: DCW, DCM, DBW, DBM, DS1, DS2, DR4, DR6 och DR8. Det gäller för junior, senior och veteran.

## Barnklass

Anmälan i sekretariatet senast en timme före angiven starttid enligt tidsprogrammet. Ingen startavgift. Anmälda barn/föräldrar samlas 15 min före start vid starten för utdelning av nummerlapp. bana. Banan kommer vara ca 500 meter lång. Ingen tidtagning, alla får pris. (se tidschema).

## Omklädning

Det finns omklädningsrum med dusch att tillgå, se områdeskarta.

## Boende

Det finns 15 platser med el för husbil eller husvagn i Svartbäcksmåla. Dessa kommer finnas på asfaltsparking, men tillgång till en gräsplätt. En plats med el kostar 100 kr/natt och är bokningsbara från torsdag till söndag. Det finnas 10 platser utan el, några platser på grusparking i närheten av start/mål och resterande på asfalt (med tillgång till gräs, en liten bit bort från tävlingsplatsen).

För att boka en plats för husbil eller husvagn, skicka ett mejl till [nybrodhk.tavling@gmail.com](mailto:nybrodhk.tavling@gmail.com). Ange "Camping" i ämnesraden.

Besök gärna [glasriket.se](http://glasriket.se) för mer tips och kontaktuppgifter för olika boenden i och i närheten av Nybro. Kalmar ligger ca 25 minuter från tävlingsområdet, där finns många olika alternativ.

## Banorna

Banan är befintliga motionsspår som finns i Svartbäcksmåla. Underlaget består till mestadels av grus och sand.

## Provkörning av banorna

Söndagen 8 oktober klockan 17–19 kommer SM-banorna att vara öppna för provkörning med hundar. Det kommer att finnas funktionärer på plats för att hjälpa till. Banan kommer inte vara regelmässigt skyltat, men hänvisningsskyltar för de olika banorna kommer att finnas.

- Onsdagen 18 oktober är det tillåtet att provköra banan med hund.
- Torsdag 19 oktober är **det enbart tillåtet att provköra banan med hund mellan klockan 06:00-08:00 och 17:00-19:00** med reservation för om vi inte är färdiga med banan. Det kommer att finnas en skylt vid starten som visar om det är ok att köra. Det kan finnas funktionärer på spåret dessa tider så visa hänsyn för allas säkerhet. Det är tillåtet att gå med hund samt cykla, springa eller kicka utan hund övrig tid under torsdagen.

- Fredag 20 oktober är det tillåtet att gå med hund samt framföra fordon utan hund fram till klockan 10:30 samt efter tävlingsdagen är slut. **Det är öppet för provkörning med hund klockan 17:00-19:00.**
- Lördag 21 oktober är det tillåtet att gå banan med hund samt framföra fordon utan hund fram till klockan 08:30 samt efter tävlingsdagen är slut. **Det är öppet för provkörning med hund 30 minuter efter sista målgång och fram till 17:30.**
- Söndag 22/10 är det tillåtet att gå banan med hund samt framföra fordon utan hund fram till klockan 08:30.

## Sekretariat

I sekretariatet hämtas nummerlappar och chip (du behåller samma nummer och chip under dina starter båda tävlingsdagarna). Nummerlappar och chip lämnas efter målgång efter din andra tävlingsdag. Sekretariatet kommer ha öppet från torsdag kväll till söndag eftermiddag med reservation för vissa tider. Se öppettider i Program och tidschema.

I samband med att du hämtar ut din nummerlapp sak en ifylld chiplista lämnas och vaccinationsintyg uppvisas. Tävlade med hundar som startar i grupp B och C ska även uppvisa registreringsbevis. Ej återlämnad nummerlapp debiteras med 500 kr. Ej återlämnat chip debiteras med 1000 kr.

## Lagledare/Lagledarmöte

Skicka kontaktuppgifter på klubbens lagledare till [nybrodhk.tavling@gmail.com](mailto:nybrodhk.tavling@gmail.com) senast en timme innan mötet. OBS! obligatorisk närvaro! Varje förening ska ha en representant på lagledarmötet. Avprickning kommer att ske. Förening eller aktiv kan nyttja annans förenings lagledare, men då ska detta meddelas sekretariatet senast 1 timme innan så att avprickning kan ske. Tid och plats, se Program.

## Bangenomgång

Bangenomgång kommer att hållas före första start på fredag och lördag. Tid och plats se Program och tidschema.

## Besiktning av fordon

Besiktning/Säkerhetskontroll av cyklar, vagnar och scooter är obligatorisk. Godkänt fordon kommer att märkas upp och kontrolleras vid start. OBS! gäller även eventuellt nytillkomna fordon till stafetten. Tider: Se Program. Plats: Se områdeskartan.

## Inför start

Startområdet är begränsat, minimera därför antalet handlers. Ingång till startområdet sker via gångfålla. Den tävlade ansvarar själv för att chippet sitter fast. OBS! samma chip för båda tävlingsdagarna så glöm inte chipet till tävlingsdag två. Var på plats i god tid till din start. Endast startande, handlers samt funktionärer får vistas inom startområdet.

## Mål

Inom målområdet får endast tävlande och funktionärer vistas. I målfällan bakom anvisad linje får dock även handlers vistas. I övrigt är det inte tillåtet att vistas i målfällan. Tävlade ska efter målgång så snart som möjligt lämna målfällan via anvisad väg.

## Tävlingsbanan

Under tävling får endast tävlande (iförd nummerlapp) och funktionärer (med väst) vistas. I övrigt är det förbjudet att vistas i spåren under pågående tävling.

## Bandistanser

### Linlöpning:

- Seniorer och yngre veteraner: 4,3 km
- Juniorer, äldre ungdomar och äldre veteraner: 3,7 km
- Yngre ungdom (ej SM): 1,5 km
- Barn (ej SM): 500 m

### Cykel:

- Seniorer och yngre veteraner: 5,5 km
- Junior, äldre ungdom och äldre veteraner: 3,7 km

### Scooter 1 hund:

- Seniorer och yngre veteraner: 5,5 km
- Junior, äldre ungdom och äldre veteran: 3,7 km
- Yngre ungdom (ej SM): 1,5 km
- Barn (ej SM): 500 m

### Scooter 2 hundar:

- Senior: 5,5 km

### Vagn:

- Senior: 5,5 km
- Äldre ungdom och junior: 3,7 km

### Stafetten:

- Linlöpning: 1,5 km
- Scooter: 3,0 km
- Cykel: 3,0 km

## Stafettlag

Anmälan enligt ovan. Laguppställning lämnas in till sekretariatet senast lördag kl:17.00. Ändring av laguppställning är möjlig fram till 1 timme innan start på söndag. Genomgång av

stafettproceduren start/växlingar etc. kommer att hållas innan start. Tid och plats; se Program och tidschema.

## Mat

Inom tävlingsområdet kommer det finnas matförsäljning och kiosk under tävlingsdagarna (kaffe, hamburgare mm).

## Frukostpåsar

Det finns möjlighet att förboka frukostpåsar under evenemanget. Frukost behöver förbokas senast dagen innan, i Värmestugan eller på sms 0735334092. Meddela ev. allergier, det kommer att finnas glutenfria och mjölkfria alternativ. En påse består av 1 yoghurt, 1 ägg, 1 brödbulle, 1 skiva bröd, ost, köttpålägg, grönsak, juice och kaffe eller te. Pris:75 kr

## Kamratmiddag

Kamratmiddag hålls lördagen den 21 oktober och kostar 120 kr/person, barn 50 kr. Anmäl dig till [nybrodhk.tavling@gmail.com](mailto:nybrodhk.tavling@gmail.com), märk mejlet med "Kamratmiddag". Ange eventuella allergier eller specialkost. Du behöver betala för middagen senast vid sista anmälningdag till Nybro Draghundsklubb på BG 186-9080, IBAN SE2550000000056131026289 (utländska tävlanden).

**Sista anmälning- och betalningsdag:** onsdagen 18 oktober.

**Tid:** Direkt efter prisutdelningen som börjar klockan 18:00. Middag cirka klockan 18:30.

**Plats:** Madesjöskolan, Skolvägen 3, 382 45 Nybro.

## Ungdomsaktivitet SM

Årets ungdomsaktivitet är gokart i Emmaboda fredagen den 20 oktober med start klockan 17:00. Du anmäler dig till aktiviteten genom att skicka ett mejl till [nybrodhk.tavling@gmail.com](mailto:nybrodhk.tavling@gmail.com) och skriv "Ungdomsaktivitet" i ämnesraden. Du kan även anmäla dig på plats fram till klockan 12:00 på fredagen vid nummerlappsutdelningen.

## Prisutdelning

Lördagens prisutdelning kommer ske under kamratmiddagen.

Söndagens prisutdelningar kommer ske på tävlingsområdet

## Startlistor

Slutliga startlistor kommer att finnas på SDSF hemsida

## Veterinär

Under fredagen den 20 oktober kommer veterinär ej finnas på plats i Svartbäcksmåla, då flertalet kliniker runt om Nybro håller öppet. Närmast är kliniken Små Tassar, 0481-76 66 00, Snickaregatan 1 38245 Nybro.

I Kalmar finns Anicura, 0480-270 50. I Emmaboda finns JB Veterinärservice 0471-73 43 00.

Under lördag - söndag den 21–22 oktober kommer veterinär finnas på plats i Svartbäcksmåla mellan klockan 08:00-17:00.

Djurkliniken Små Tassar kommer ha veterinär på jour med möjlighet att ta emot djur på Snickaregatan 1, 382 45 Nybro mellan 08:00-17:00. Behöver du komma i kontakt med denna, kontakta Linnea Sixtensson tel. 0730498178 eller Anne Sofie Hansen tel 0733-767470. Du kommer att betala veterinären direkt på plats och det är INTE möjligt att betala mot faktura. Du reglerar själv din skada med försäkringsbolaget i efterhand.

## Sponsorer



**BOZITA**  
**ROBUR**  
SWEDISH FUNCTIONAL QUALITY

SKAPAR  
**VINNARE**

I Vårgårda tillverkas Bozita Robur – ett vete- och spannmålsfritt superpremiumfoder med en stor andel färskt kött.

Råvarorna är av högsta kvalitet och det breda sortimentet innefattar allt från valp till senior och från låg aktivitetsnivå till de allra mest krävande ansträngningar.



**VETE- ELLER SPANNMÅLSFRIA RECEPT**

**HÖGKVALITET PROTEIN**

**HJÄLPER IMMUNFÖRSVARET**

[bozita.com](http://bozita.com)





DRAGBUTIKEN.SE

M | WT METALL  
NORDEN AB





## Områdeskarta

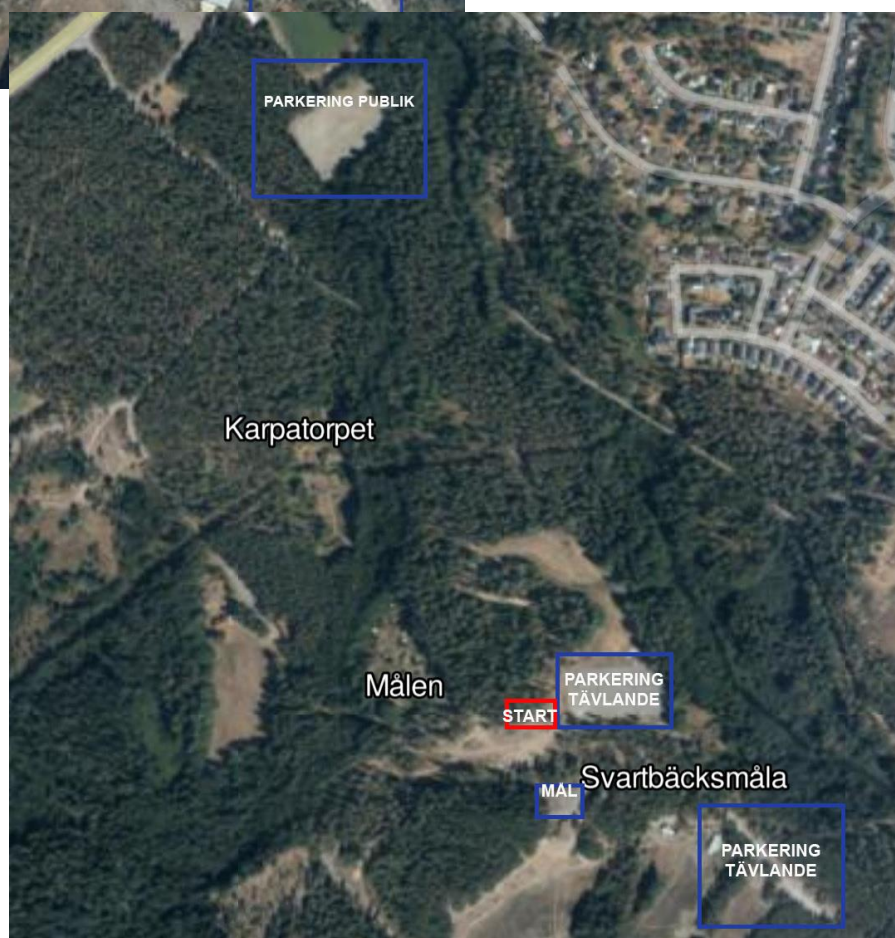

## Karta camping

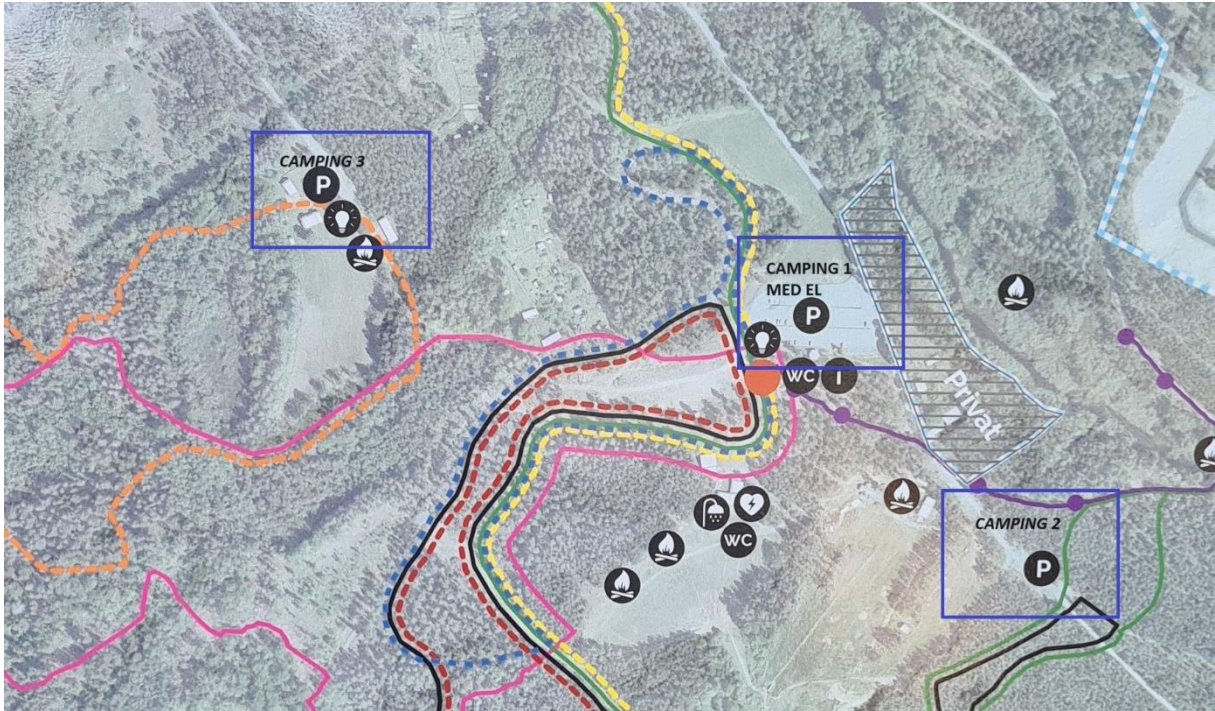

## SM-kläder

Om du vill köpa kläder med årets SM-logga kan du förbeställa och hämta ut kläderna i sekretariatet under SM. Sista beställningsdag är den 29 september. Du kan efterbeställa kläder fram till den 25 oktober. De skickas då hem till dig mot frakt på 100 kr.

Beställning av SM-kläder görs till Sophia på [sophiamagnusson83@gmail.com](mailto:sophiamagnusson83@gmail.com). Uppge namn och storlek på tröja och t-shirt. Swisha samtidigt betalning till 076 86 88 112.

### Priser:

- Tröja 329kr (finns i storlek S-XL dam och herrmodel )
- T-shirt 129kr (finns i storlek S-XL dam och herrmodel)
- Mössa 99kr (onesize)
- Pannband 99kr (onesize)
- Kläderna är enligt tillverkare normala i storlek och passform.

För flera bilder, besök vår webb: <https://www.nybrodraghundsklubb.hundpoolen.se/Om-mig>.



## Banor

5,5 km

Video: [https://youtu.be/rIYJ1VCYKHM?si=wUxjgRP\\_zN09UR9q](https://youtu.be/rIYJ1VCYKHM?si=wUxjgRP_zN09UR9q)

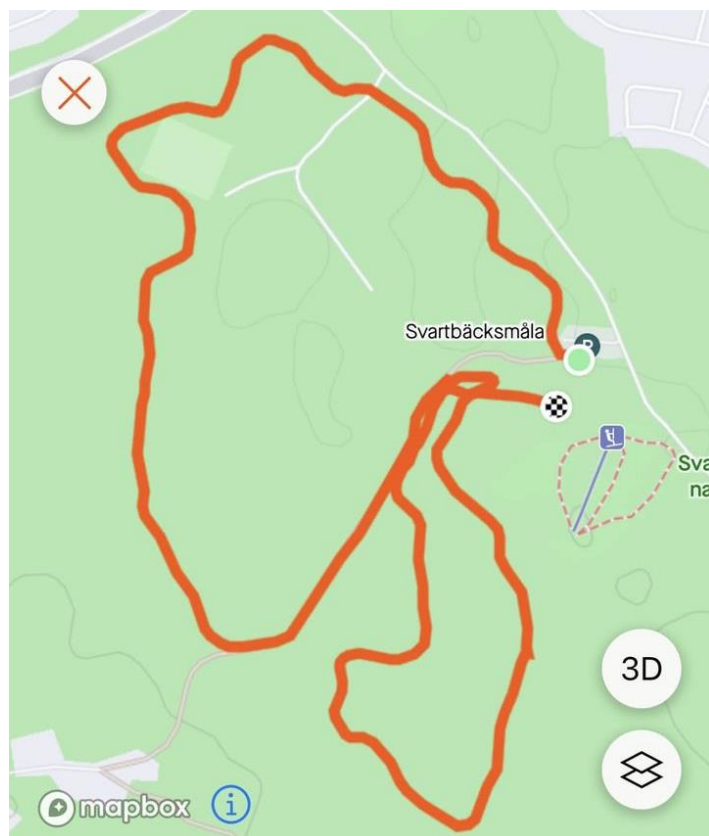

### Elevation

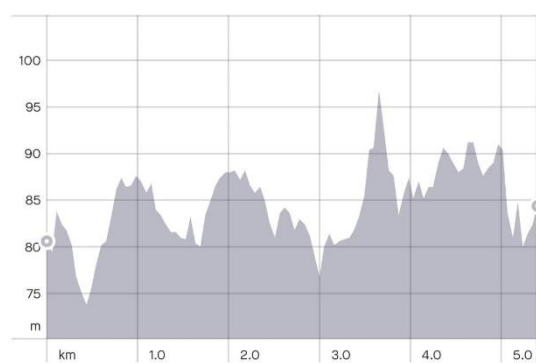

Elevation Gain 73 m

Max Elevation 97 m

### Bana 4,3 km

Video: [https://youtu.be/G\\_9exEw8R2Q?si=6Om6UD0ur6I2o9aD](https://youtu.be/G_9exEw8R2Q?si=6Om6UD0ur6I2o9aD)

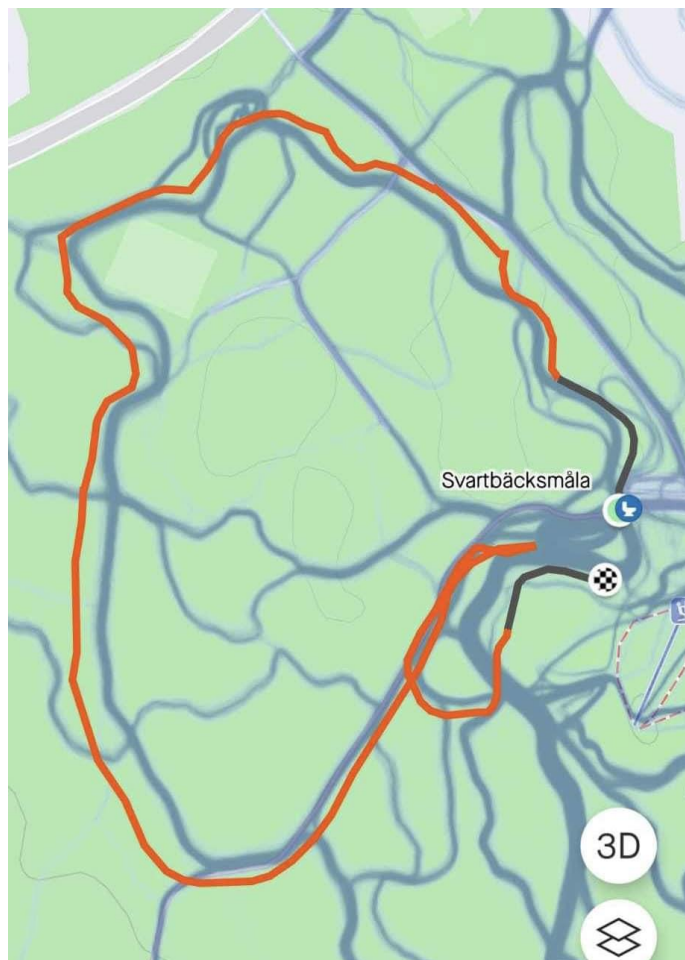

### Elevation



Elevation Gain 31 m

Max Elevation 91 m

### Bana 3,7 km

Video: <https://youtu.be/kZzQ6eqOTr0?si=S6R8d1vE11BkEdfk>

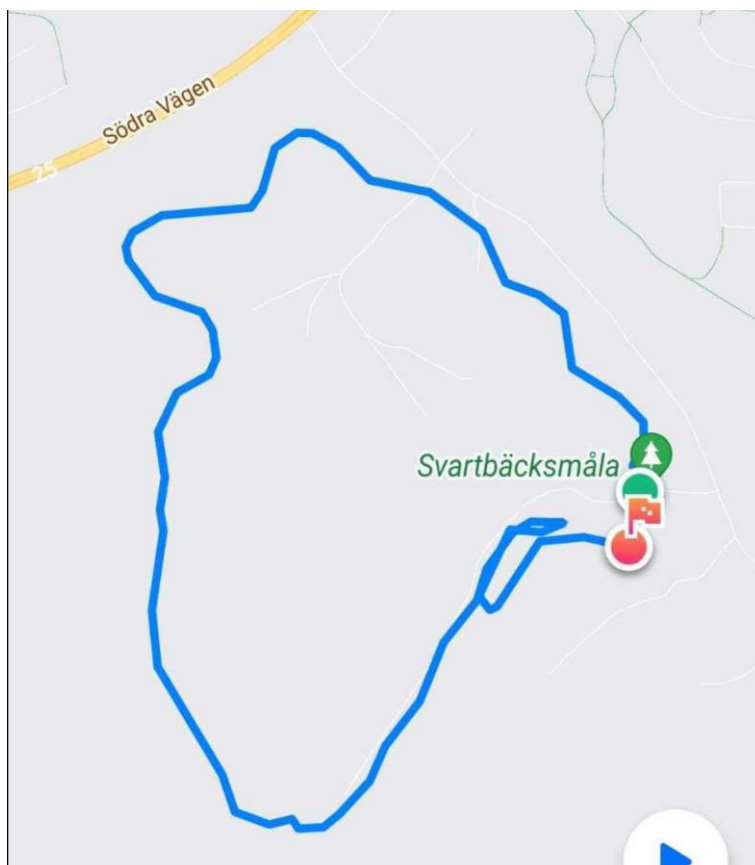

#### ELEVATION



**16.8 m**  
ELEVATION GAIN

**123.7 m**  
MAX ELEVATION



Bana 1,5 km

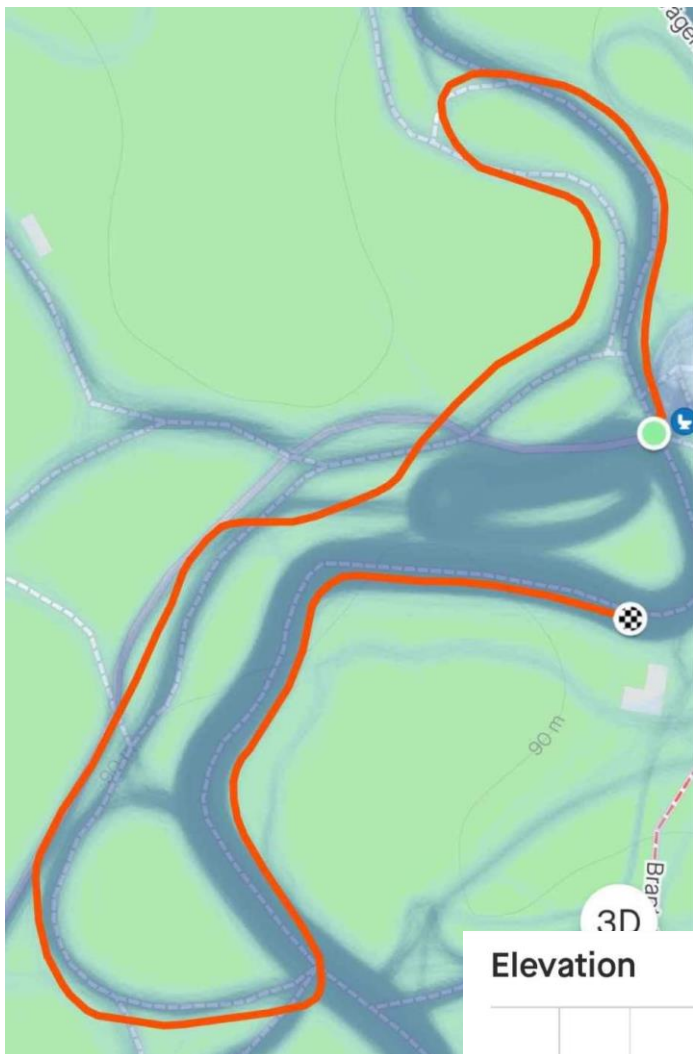

Elevation



Elevation Gain 15 m

Max Elevation 92 m

## Bana stafetten cykel och scooter

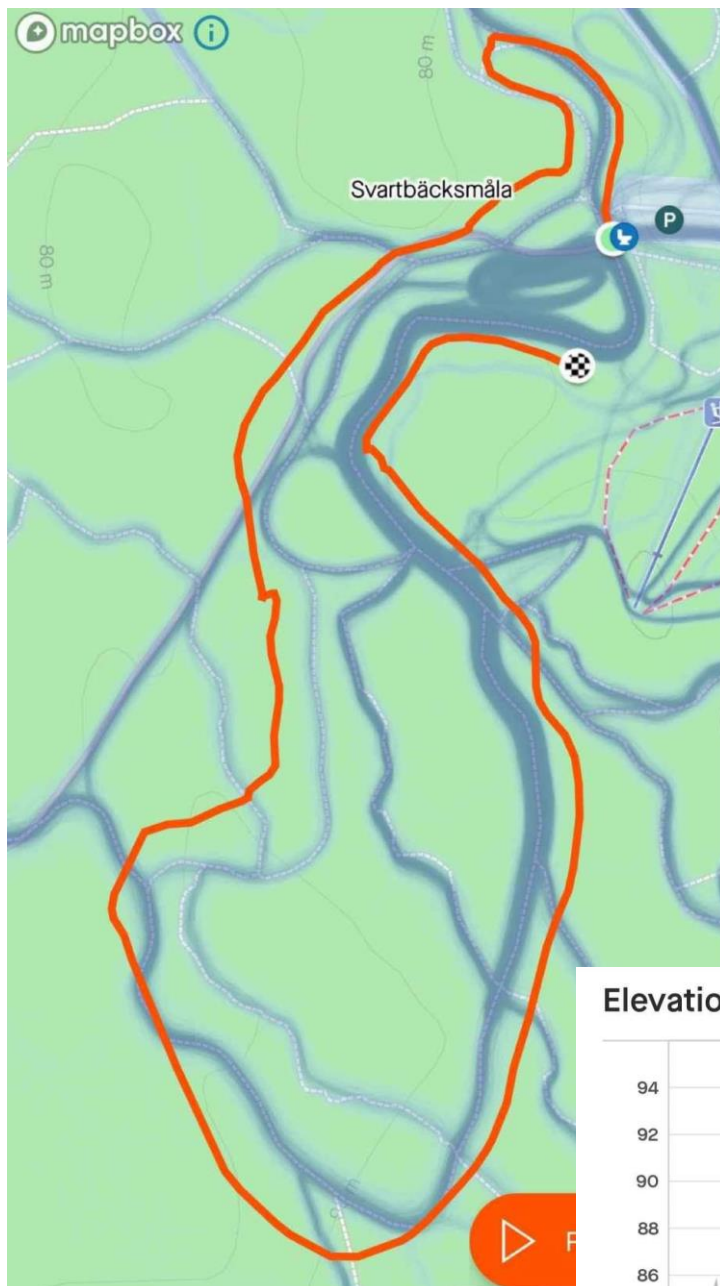

### Elevation

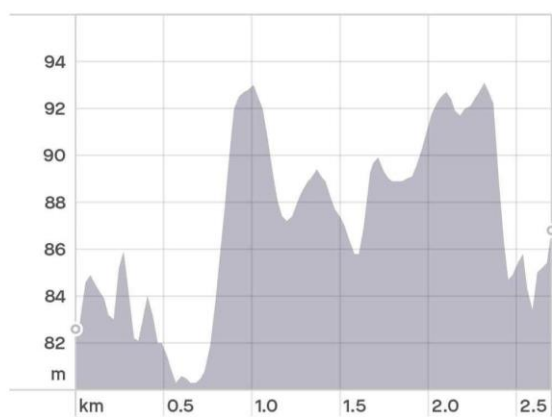

Elevation Gain 22 m

Max Elevation 93 m